

動物的分類

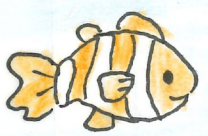

姓名：黃心怡

班別：二愛 ()

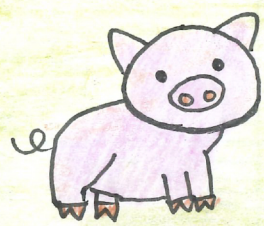
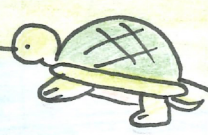
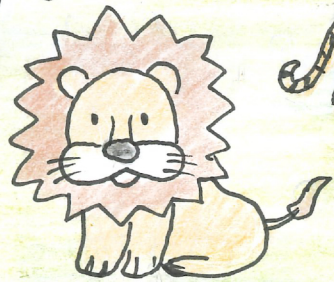
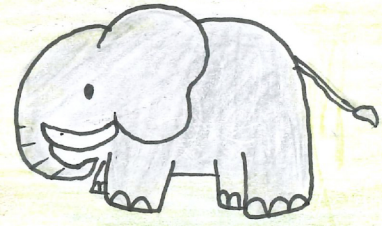
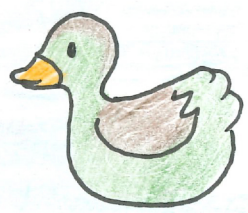
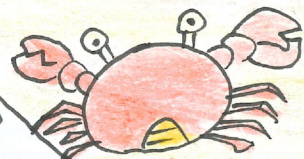
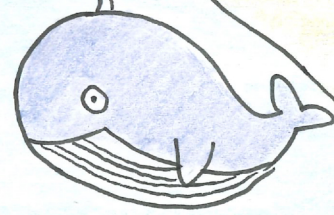
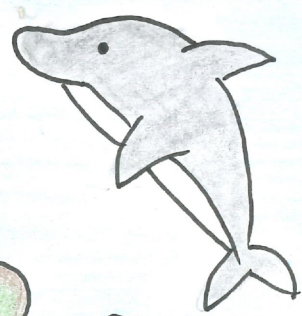



目錄



項目	主題	頁
1	哺乳類的動物	P.1-2
2	魚類的動物	P.3-4
3	鳥類的動物	P.5-6
4	我最喜愛的動物	P.7
5	我的設計	P.8
6	感想	P.9
7	參考資料	P.10

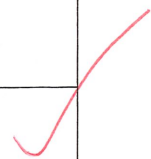
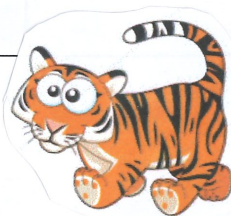
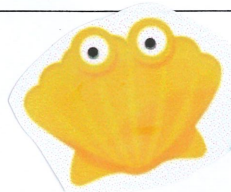

1. 哺乳類 類的動物

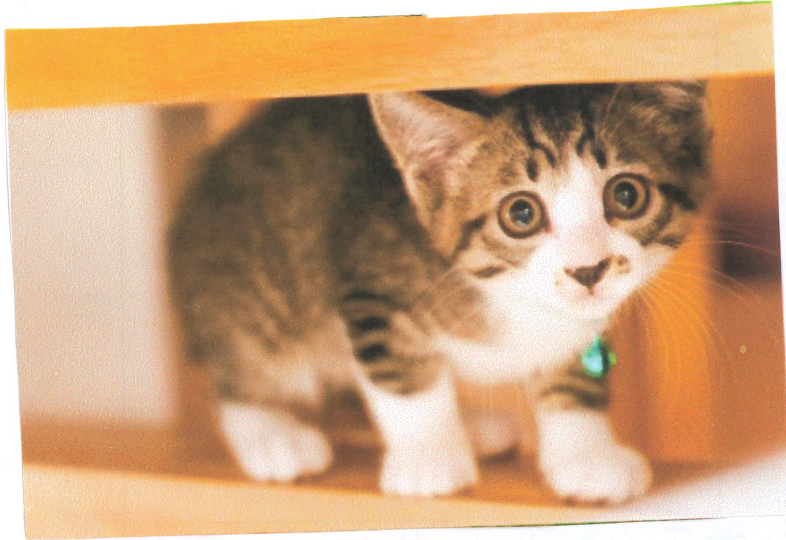

小貓



大象

老虎

P.1





代鼠



馬各馬它

該類動物的特點是：用肺呼吸空氣的溫血脊椎動物，
具有為後代哺乳、大多數屬於胎生具有毛囊和汗腺
等共通的外在特徵。 P.2



2. 魚 類的動物

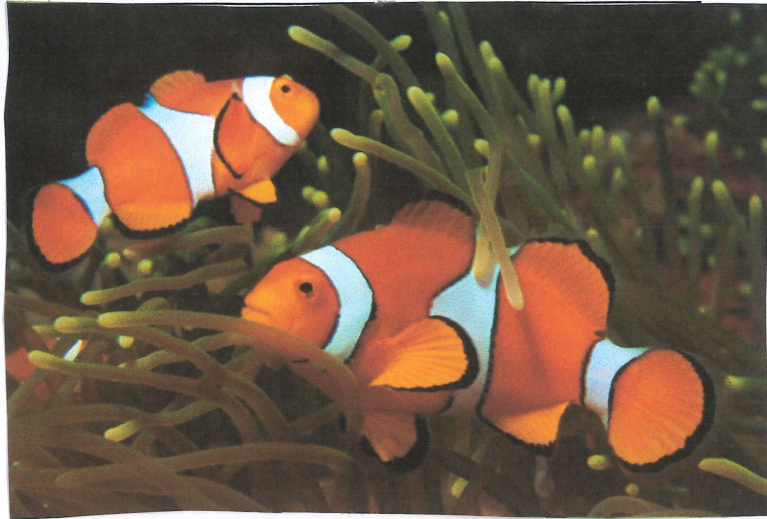

小丑魚

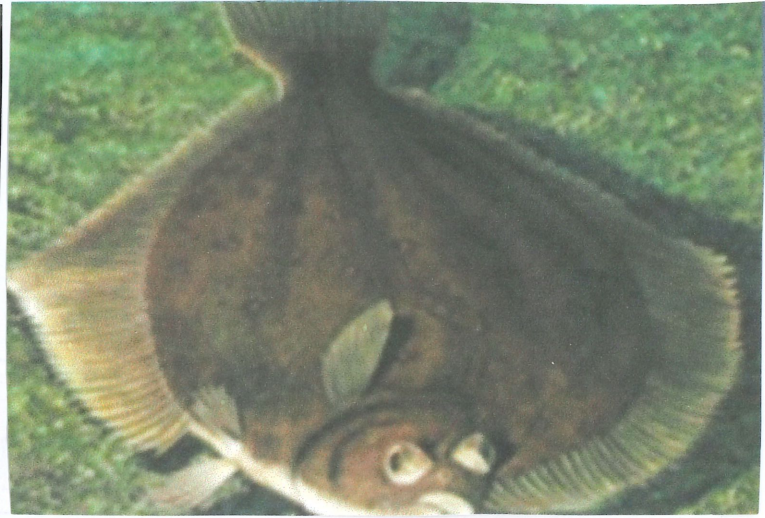
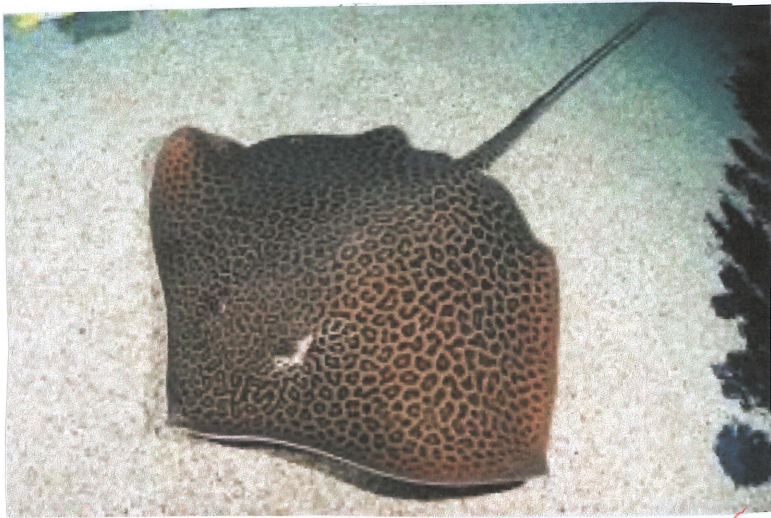

魔鬼魚

比目魚

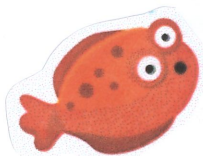

我的設計

發揮你的創作力，為一種寵物設計新居所（利用繪畫和約 20 字的文字描述居所的特色和設備。



這是 小狗豆豆 的居所。

文字說明（每項約 20 字）

設備 / 特色	用途
1. <u>有機狗糧和零食</u>	<u>減少吸收合成化學物及添加劑，有機食品的營養價值更高。</u>
2. <u>電動循環過濾飲水機</u>	<u>能有效濾清雜質，吸附臭味，令水保持在最乾淨的狀態。</u>
3. <u>冷暖空調機</u>	<u>狗很怕熱，亦很怕冷，有這部機，夏天、冬天也很舒適。</u>

感想

完成今次的專題設計，我覺得自己……（把星星填上顏色）

最少

最多

對各類動物加深了認識 ☆ ☆ ☆ ☆ ☆ ☆ ☆ ☆ ☆ ☆

能主動找尋資料 ☆ ☆ ☆ ☆ ☆ ☆ ☆ ☆ ☆ ☆

能獨立整理資料 ☆ ☆ ☆ ☆ ☆ ☆ ☆ ☆ ☆ ☆

能獨立解決問題 ☆ ☆ ☆ ☆ ☆ ☆ ☆ ☆ ☆ ☆

能按時完成工作 ☆ ☆ ☆ ☆ ☆ ☆ ☆ ☆ ☆ ☆

能盡力完成工作 ☆ ☆ ☆ ☆ ☆ ☆ ☆ ☆ ☆ ☆

我對今次的專題設計感到……（把😊填上顏色）



（滿意）

（非常滿意）

從這次的專題設計，我（學會了/認識了）動植物的種類。

亦加深了解每種動物的生活習慣

參考資料

寫出有關今次專題設計內的資料出處（如不敷應用，請自行加上）：

資料類型	出處
<input checked="" type="checkbox"/> 圖片	<input checked="" type="checkbox"/> 網站 <input type="checkbox"/> 報章 <input type="checkbox"/> 海報 <input type="checkbox"/> 雜誌
<input checked="" type="checkbox"/> 文字	<input type="checkbox"/> 宣傳單張 <input type="checkbox"/> 其他

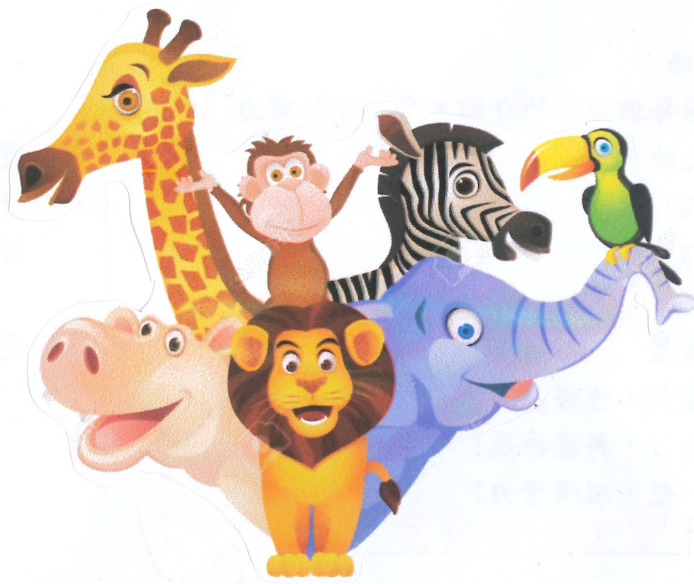

參考資料

寫出有關今次專題設計內的資料出處（如不敷應用，請自行加上）：

資料類型	出處
<input checked="" type="checkbox"/> 圖片	<input checked="" type="checkbox"/> 網站 <input type="checkbox"/> 報章 <input type="checkbox"/> 海報 <input type="checkbox"/> 雜誌
<input checked="" type="checkbox"/> 文字	<input type="checkbox"/> 宣傳單張 <input type="checkbox"/> 其他

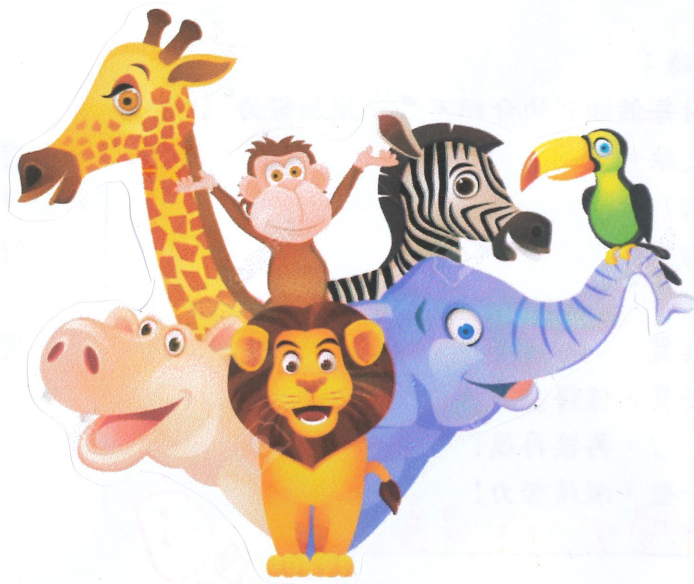

姓名：黃志怡 (16) 班別：2A

家長簽名：[Signature]

1. 資料搜集	40/40%
2. 分類能力	30/30%
3. 創意及整潔	15/15%
4. 感想	15/15%
總分：	100/100%

整體表現/評語：

- 報告內容對每個類別的介紹不足，須加努力
- 報告內容欠缺介紹動物名稱及特點
- 宜多寫一個喜愛該種動物的原因
- 在「我的設計」部份，應加強說明設備的用途
- 字體須改善 字體端正
- 封面設計美麗
- 整體表現優異，值得嘉許!
- 整體表現良好，再接再厲!
- 整體表現一般，繼續努力!

其他：資料豐富，值得嘉許



遲交

八折計算

得分：_____

遲交(27/4)後交，則 0 分